

發票列印說明

2019/9/16

目錄

一、	B2C 列印選項說明.....	2
二、	B2C 發票實際列印樣張.....	3
三、	B2B 列印選項說明.....	4
四、	EPSON TM-T82II 感熱式印表機列印設定.....	6

一、 B2C 列印選項說明

發票列印的選項中共有三種格式可依需求選擇列印，以下說明三種格式的差別。

Welcome
JUSTFORTEST

- ☛ 相關設定
- ☛ 客戶管理
- ☛ 訂單管理
- ☛ 商品管理
- ☛ B2C電子發票
- ☛ 手動開立
- ☛ 批次開立
- ☛ 發票索取與列印

發票索取與列印

- 客戶要求列印及中獎的發票清單會在此列出，預設會將需列印的發票全部列出
- 發票列印或儲存時需選擇是否列印明細

* 列印說明 (更新日: 2018/05/03) * A4 信封版型下載



發票年度: 2019 發票期數: 所有期別 事由: 全部 已列印 單價顯示至小數點四位數 **列印** **儲存**

發票號碼	事由	收件人	發票寄送地址	聯絡電話	買受人名稱	發票日期	操作
PU34782017	紙本證明	--	--	--	--	2019-03-14 14:50:09	確認
PU34782015	紙本證明	--	--	--	--	2019-03-14 14:48:25	確認
PU34782014	紙本證明	Jake	--	--	Ezreceipt Inc.	2019-03-14 14:48:25	確認
PU34782013	紙本證明	--	--	--	--	2019-03-14 14:48:25	確認

熱感紙

熱感紙(含明細)

A4 信封(含明細)

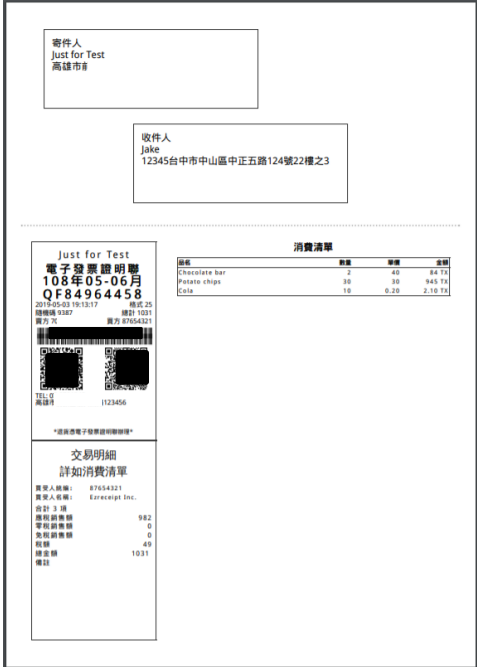
種類	感熱紙	感熱紙(含明細)	A4 信封(含明細)
預覽畫面			
建議使用時機	一般消費者交易 不需開立統編也無要求印出明細。	有開立統編需求(無裁切) 無統編但消費者要求列印明細(裁一刀)	適用於發票需紙本郵寄的營業人
列印紙質	電子發票專用感熱紙	電子發票專用感熱紙	一般 A4 影印紙或 A4 郵簡紙
其他注意說明	感熱式印表機需使用易發票指定的機型 EPSON TM-T82II，其他廠牌型號可能出現列印跑版的狀況。		發票背面需有領獎收據，因此需下載 A4 信封版型列印於發票背面(實際列印樣張如下)。

二、B2C 發票實際列印樣張

感熱紙



感熱紙(含明細)

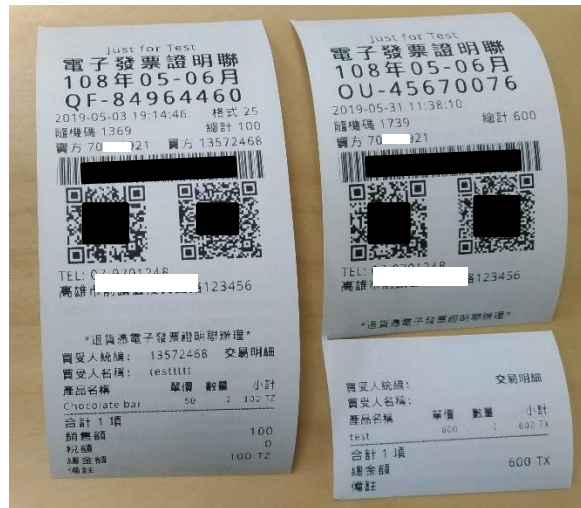

開立統編
無裁切→

無統編
←切一刀

A4 信封格式

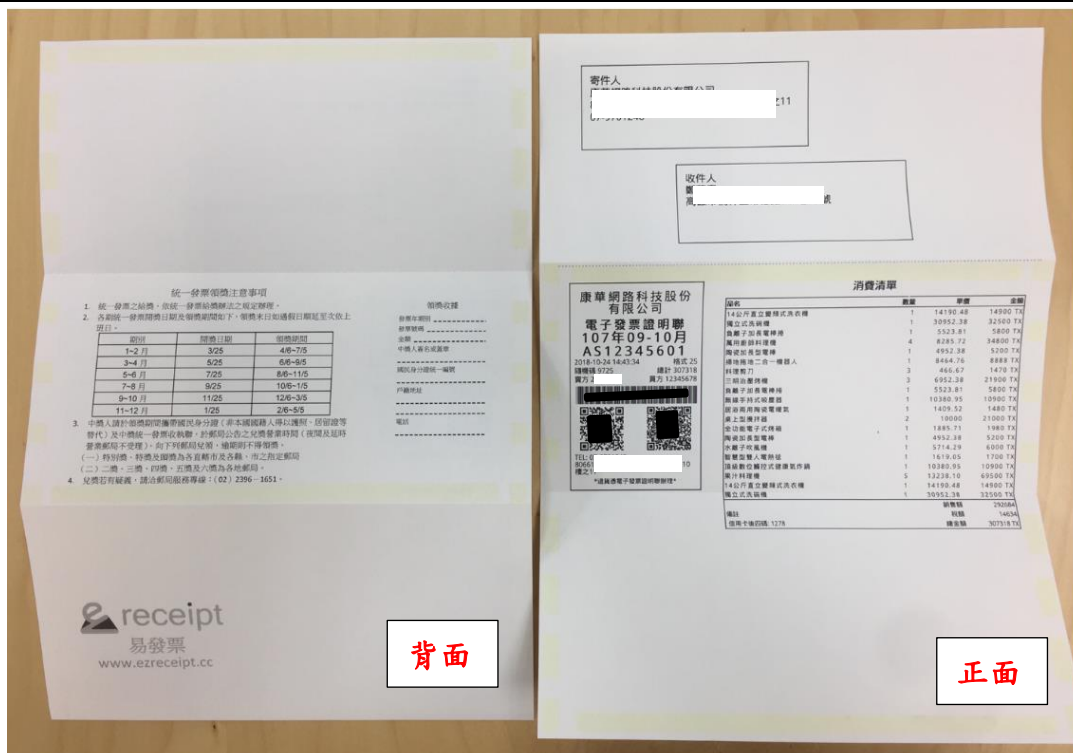

背面

正面

三、 B2B 列印選項說明

發票列印的選項中共有四種格式可依需求選擇列印，以下說明四種格式的差別。

Welcome
JUSTFORTEST

- 相關設定
- 客戶管理
- 訂單管理
- 商品管理
- B2C電子發票
- B2B電子發票**
- 手動開立
- 進項開立
- 批次開立
- 發票列印與異動

B2B 發票列印與異動 * 列印說明 (更新日: 2018/05/03) * A4 信封版型下載

• 請先設定任一搜尋條件後按下【查詢】鍵

發票年度: 2019 發票期數: 05月~06月 發票日期: 起始時間 > 結束時間

號碼搜尋: 發票號碼 請輸入發票號碼



進階條件: 無 查詢結果: 共計 10 張, 發票總額 11600 (含稅) 作廢張數: 共計 0 張, 作廢總額 0 (含稅) 單價顯示至小數點四位數

發號	金額	稅別	日期	類型	格式	作廢
FN39875747	1200	應稅	2019-06-06 12:55:53	存證	熱感紙(含明細) A4 信封(含明細) A4(滿版) A5格式(半版)	--
FN39875745	1200	應稅	2019-05-31 18:10:04	存證	列印	--
FN39875743	1200	應稅	2019-05-30 17:21:49	存證	<input type="button" value="折讓(1)"/>	--
FN39875741	1600	應稅	2019-05-30 10:52:13	存證	<input type="button" value="折讓(1)"/>	--

以下兩種格式為 B2C 及 B2B 發票通用

種類	感熱紙(含明細)	A4 信封(含明細)
預覽畫面		
建議使用時機	有開立統編需求(無裁切) 無統編但消費者要求列印明細(裁一刀)	適用於發票需紙本郵寄的營業人
列印紙質	電子發票專用感熱紙	一般 A4 影印紙或 A4 郵簡紙
其他注意說明	感熱式印表機需使用易發票指定的機型 EPSON TM-T82II，其他廠牌型號可能出現列印跑版的狀況。	發票背面需有領獎收據，因此需下載 A4 信封版型列印於發票背面(實際列印樣張與 B2C 相同說明)。

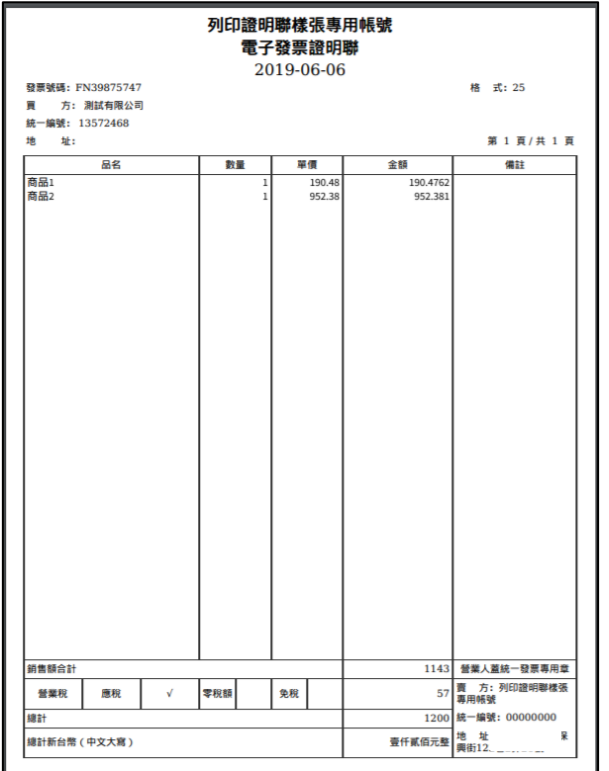
以下兩種格式僅適用於 B2B 發票

種類	A4(滿版)	A5 (半版)																														
<p>預覽畫面</p>	 <p>列印證明聯樣張專用帳號 電子發票證明聯 2019-06-06</p> <p>發票號碼: FN39875747 買方: 測試有限公司 統一編號: 13572468 地址: 格式: 25 第 1 頁 / 共 1 頁</p> <table border="1"> <thead> <tr> <th>品名</th> <th>數量</th> <th>單價</th> <th>金額</th> <th>備註</th> </tr> </thead> <tbody> <tr> <td>商品1</td> <td>1</td> <td>190.48</td> <td>190.4762</td> <td></td> </tr> <tr> <td>商品2</td> <td>1</td> <td>952.38</td> <td>952.381</td> <td></td> </tr> </tbody> </table> <p>銷售額合計 1143 營業人蓋統一發票專用章 營業稅 應稅 <input checked="" type="checkbox"/> 零稅額 免稅 57 買方: 列印證明聯樣張專用帳號 總計 1200 統一編號: 00000000 總計新台幣 (中文大寫) 壹仟貳佰元整 地址: 興街12</p>	品名	數量	單價	金額	備註	商品1	1	190.48	190.4762		商品2	1	952.38	952.381		 <p>列印證明聯樣張專用帳號 電子發票證明聯 2019-06-06</p> <p>發票號碼: FN39875747 買方: 測試有限公司 統一編號: 13572468 地址: 格式: 25 第 1 頁 / 共 1 頁</p> <table border="1"> <thead> <tr> <th>品名</th> <th>數量</th> <th>單價</th> <th>金額</th> <th>備註</th> </tr> </thead> <tbody> <tr> <td>商品1</td> <td>1</td> <td>190.48</td> <td>190.4762</td> <td></td> </tr> <tr> <td>商品2</td> <td>1</td> <td>952.38</td> <td>952.381</td> <td></td> </tr> </tbody> </table> <p>銷售額合計 1143 營業人蓋統一發票專用章 營業稅 應稅 <input checked="" type="checkbox"/> 零稅額 免稅 57 買方: 列印證明聯樣張專用帳號 總計 1200 統一編號: 00000000 總計新台幣 (中文大寫) 壹仟貳佰元整 地址: 興街12</p>	品名	數量	單價	金額	備註	商品1	1	190.48	190.4762		商品2	1	952.38	952.381	
品名	數量	單價	金額	備註																												
商品1	1	190.48	190.4762																													
商品2	1	952.38	952.381																													
品名	數量	單價	金額	備註																												
商品1	1	190.48	190.4762																													
商品2	1	952.38	952.381																													
<p>建議使用時機</p>	<p>無感熱式印表機，開立商品品項較多時可使用 A4 格式列印。</p>	<p>無感熱式印表機，開立品項較少時可使用 A5 格式列印，節省紙張使用。</p>																														
<p>列印紙質</p>	<p>一般 A4 影印紙</p>	<p>一般 A4 或 A5 影印紙</p>																														
<p>其他注意說明</p>	<p>此格式僅適用於 B2B 發票 可 email 電子檔供買方自行列印</p>	<p>此格式僅適用於 B2B 發票 可 email 電子檔供買方自行列印</p>																														

四、 EPSON TM-T82II 感熱式印表機列印設定

1. 先勾選欲列印的發票，並按下右方「列印」字樣的下拉式選單（如圖 1），如需列印發票明細請選擇「熱感紙（明細）」，如不需明細則選「熱感紙」即可，選擇樣式後系統會另開一個預覽發票的視窗，如圖 2



發票索取與列印

- 客戶要求列印及中獎的發票清單會在此列出，預設會將帶列印的發票全部列出
- 發票列印或儲存時需選擇是否列印明細

* 列印說明 (更新日: 2018/05/03) * A4 信封版型下載

發票年度: 2019 發票期數: 所有期別 事由: 全部 已列印 單價顯示至小數點四位數 列印 儲存

<input type="checkbox"/>	發票號碼	事由	收件人	發票寄送地址	聯絡電話	買受人名稱	日期	操作
<input checked="" type="checkbox"/>	FN39875752	紙本證明	--	--	--	--	2019-06-13 10:05:26	確認
<input checked="" type="checkbox"/>	FN39875751	紙本證明	--	--	--	--	2019-06-13 10:05:52	確認
<input checked="" type="checkbox"/>	FN39875750	紙本證明	--	--	--	--	2019-06-13 10:03:14	確認
<input type="checkbox"/>	FN39875749	紙本證明	--	--	--	--	2019-06-13 09:41:38	確認
<input type="checkbox"/>	FN39875748	紙本證明	--	--	--	--	2019-06-13 09:40:12	確認
<input type="checkbox"/>	PU34782015	紙本證明	--	--	--	--	2019-03-14 14:48:25	確認

熱感紙
熱感紙(含明細)
A4 信封(含明細)

圖 1

2. 縮放比例的數值請設為 100（此步驟必須執行，否則列印會跑版），如圖 2

108 年 9 月 16 日前申請的用戶，請依據您於店家後台 > 店家設定 > 店家設定 > 電子發票資訊 > 列印縮放比例中的設定，填寫縮放比例的數值。



列印

總計: 6 張紙

列印 取消

目的地: EPSON TM-T82II Recei...
變更...

頁數: 全部
 例如: 1-5、8、11-13

紙張大小: Roll Paper 80 x 297 mm

縮放比例: 依頁面大小自動調整
100

使用系統對話方塊進行列印... (Ctrl+Shift+P)

電子發票證明補印
107年03-04月
BY34384656
2018-04-30 17:50:32
總計: 12
17號
請將電子發票證明補印

圖 2

之後按下列印即可（列印機的 DPI 要支援 200 以上，否則條碼可能會失真）

備註：

1. 列印機自動裁切紙張設定

如果列印機沒有自動裁切紙張，請選擇圖 2 的「使用系統對話方塊進行列印」，將會出現圖 3 的畫面，並選擇「喜好設定」



圖 3

接下來參閱圖 4，選擇「進紙和切紙」，在預設選項中點選「頁[進紙, 切紙]」，按下確定後系統就會預設每頁切紙



圖 4

2. 若發票開立品項超過 15 項請修正列印設定中「紙張大小」項目，選擇 Roll Paper 80 x 3276mm，修正紙張長度。(參考圖五)

列印

總計：1 張

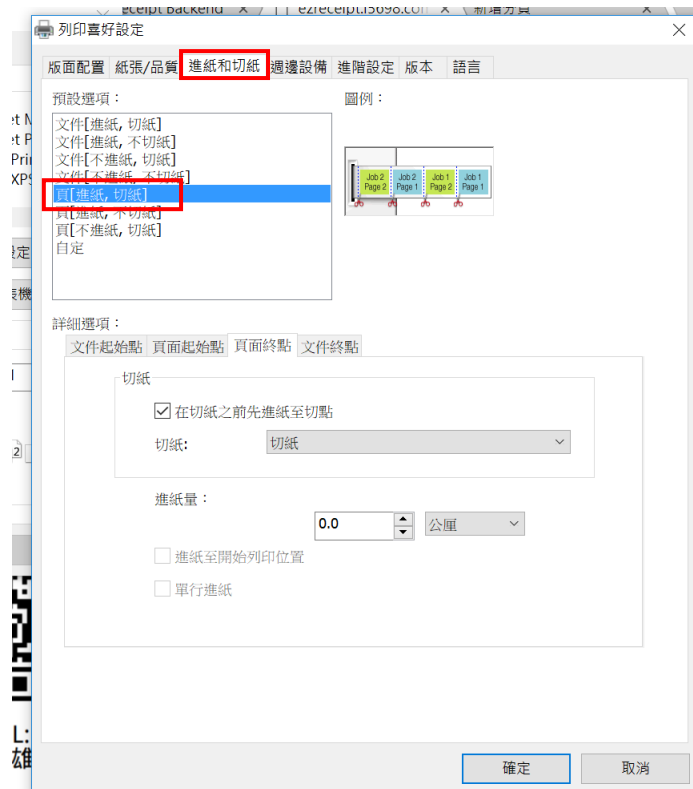
圖五

列印 取消

目的地  EPSON TM-T82II Receipt

變更...

頁數 全部

例如：1-5、8、11-13

紙張大小

縮放比例

使用系統對話方塊

- A0
- A1
- A4 210 x 297 mm
- LT 8.5 x 11 in
- Postcard 100 x 148 mm
- Roll Paper 58 x 297 mm
- Roll Paper 58 x 3276 mm
- Roll Paper 80 x 297 mm
- Roll Paper 80 x 3276 mm**